



PV-Anlage  
Dienststadt – Volksbank  
Main-Tauber eG

Sichtbarkeitsanalyse



Bild 11

Bild 9

Bild 8

Bild 7

Bild 6

Bild 5

Bild 4

Bild 3

Bild 2

Bild 1

Bild 10

200 m

**Bild 1: Sicht auf PV-Anlage aus Richtung Dienstadt**



PV-Anlage

**Bild 2: Sicht von süd-östlichen Rand  
der PV-Anlage in Richtung Dienstadt**



**Aufgrund der Geländeerhebung und der Entfernung sind nur  
2 Scheunen sichtbar (keine Wohnbebauung).**



**Bild 3: östlicher Teil der Anlage. Sicht Richtung Norden**

**PV-Anlage**

A photograph showing a paved road curving through a rural landscape. The foreground and middle ground consist of a field of harvested crops, likely corn, with a layer of straw and soil. The road is asphalt and curves from the bottom right towards the center. In the background, there is a dense line of trees, possibly a forest, under a cloudy, overcast sky. The text 'PV-Anlage' is overlaid in large, bold, black letters on the left side of the image.

**Bild 5: Ansicht von der nördlichen Seite der PV-Anlage in Richtung Dienstadt. Von hier ist nur eine Scheune sichtbar.**



**Bild 6: Ansicht von der nördlichen Seite der PV-Anlage in Richtung Dienstadt**



Dienstadt

PV-Anlage

**Bild 7: Ansicht von der nördlichen Seite der PV-Anlage in südliche Richtung**



**PV-Anlage**



**Bild 8: Ansicht von der nördlichen Seite der PV-Anlage in Richtung Dienstadt**



Dienstadt



**PV-Anlage**

**Bild 9: Ansicht von der nordwestlichen Seite der PV-Anlage in Richtung Dienstadt**

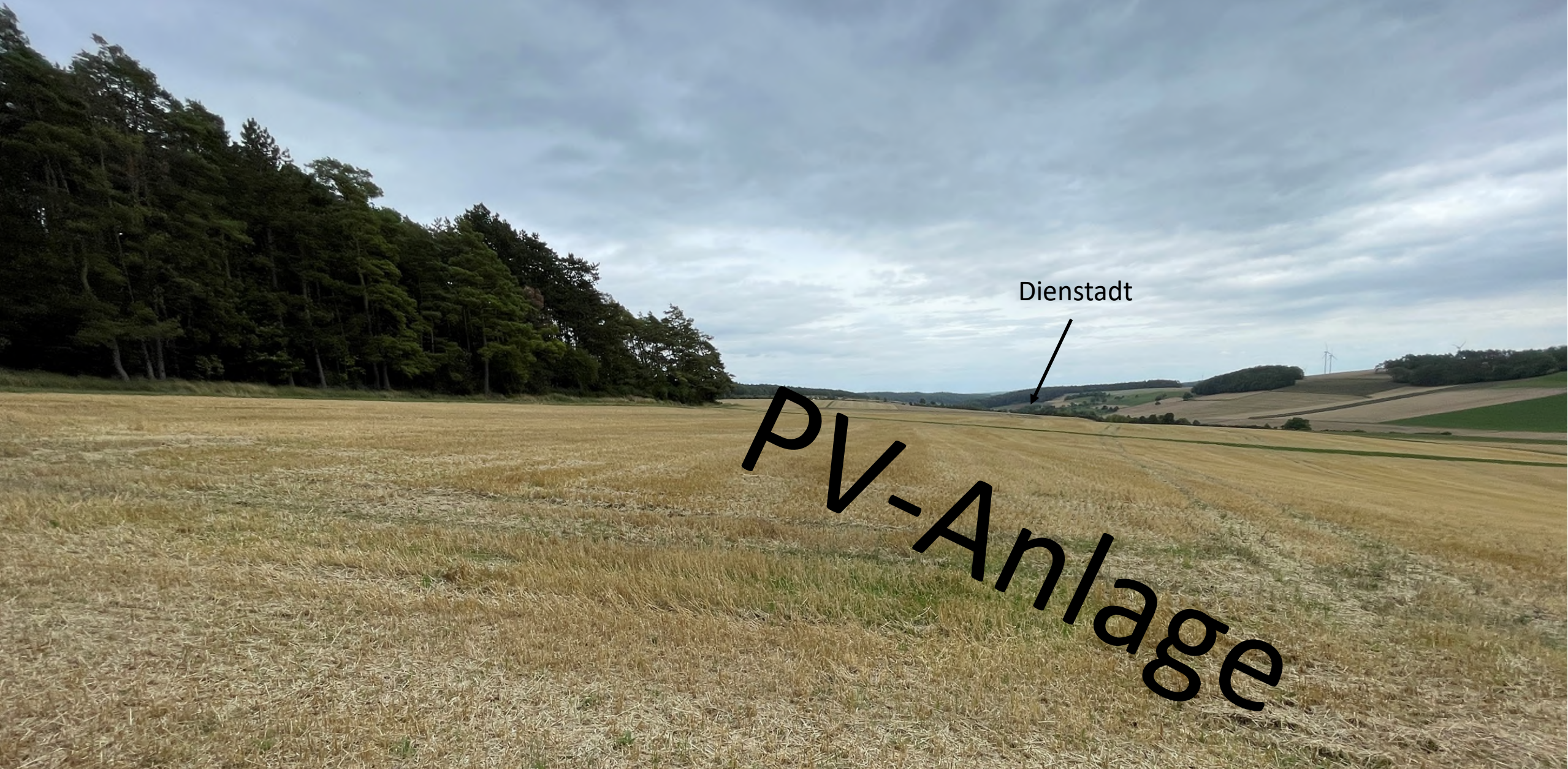

Dienstadt

PV-Anlage

**Bild 10: Die geplante PV-Fläche wird aufgrund der Geländeerhebung von der Wohnbebauung in Dienstadt aus nicht sichtbar sein. Der auf diesem Foto sichtbare Wald befindet sich ca. 2 km westlich von Dienstadt und ca. 800 m westlich der geplanten PV-Anlage. Siehe dazu den Bildausschnitt mit dem Übersichtsplan links nebenstehend.**

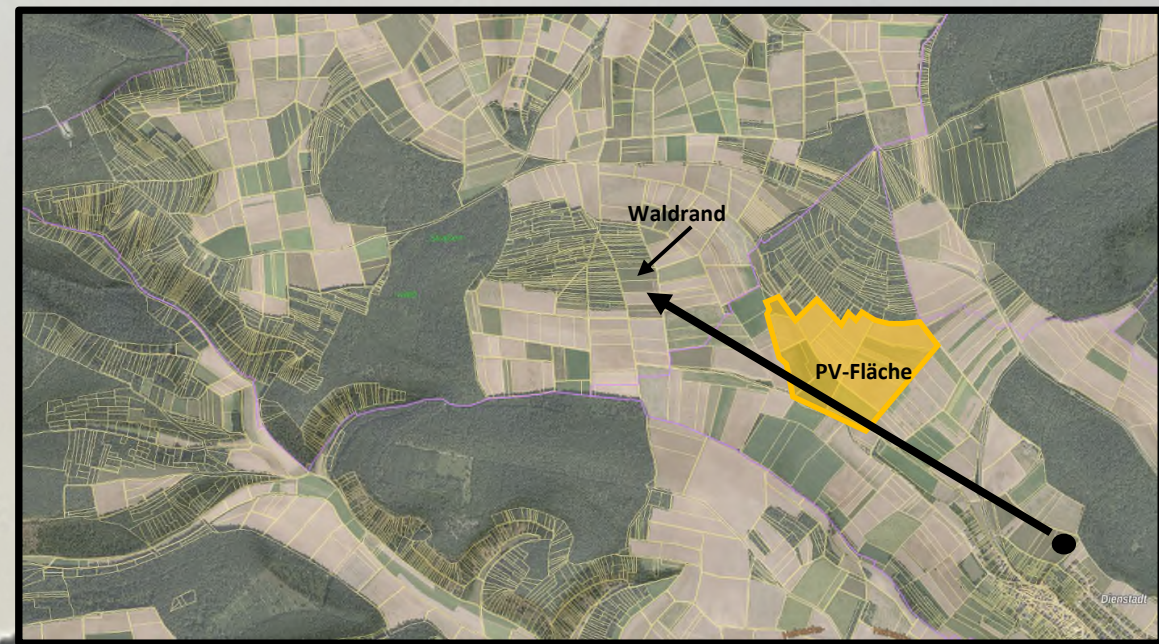

**Bild 11: Diese Aufnahme wurde von dem ca. 2 km westlich von Dienstadt liegenden Waldrand aufgenommen. Die Entfernung zur geplanten PV-Anlage beträgt ca. 800m. Von hier aus besteht eine Sichtlinie zur Wohnbausiedlung, da das Gelände höher als die geplante PV-Anlage liegt.**



**PV-Anlage**

Dienstadt-Wohnsiedlung